

เคฟ เอ็มเบรียโอ

แค่ข้าม...ก็ถึง ม.ราชมนฑล คลอง 6



new
BORN of
RANGSIT

#พร้อมพิธีงานส่วนกลางสุดอลังแล้ววันนี้

KAVE
embryo

ยื่นหนึ่ง! ส่วนกลางจัดเต็มกว่า 30 รายการ



PROJECT INFORMATION

ชื่อโครงการ : KAVE Embryo Rangsit
(เคฟ เอ็มบริโอ รังสิต)
พื้นที่โครงการ : 4-0-0 ไร่
ลักษณะโครงการ : คอนโดมิเนียม Low Rise
สูง 8 ชั้น 2 อาคาร
จำนวนยูนิตห้องพัก : 514 ยูนิต

UNIT TYPE

I Bedroom : 23.70 - 26.10 ตร.ม.
I Bedroom Exclusive : 26.40 - 27.20 ตร.ม.
I Bedroom Extra : 28.00 - 33.50 ตร.ม.
I Bedroom Plus : 34.20 - 34.50 ตร.ม.

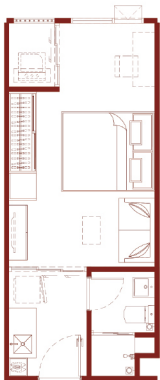

I BEDROOM
23.70-26.10 sq.m.

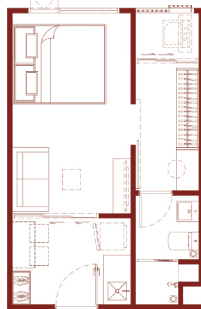

I BEDROOM EXCLUSIVE
26.40-27.20 sq.m.

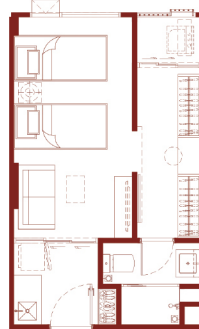

I BEDROOM EXTRA
28.00-33.50 sq.m.



I BEDROOM PLUS
34.20-34.50 sq.m.

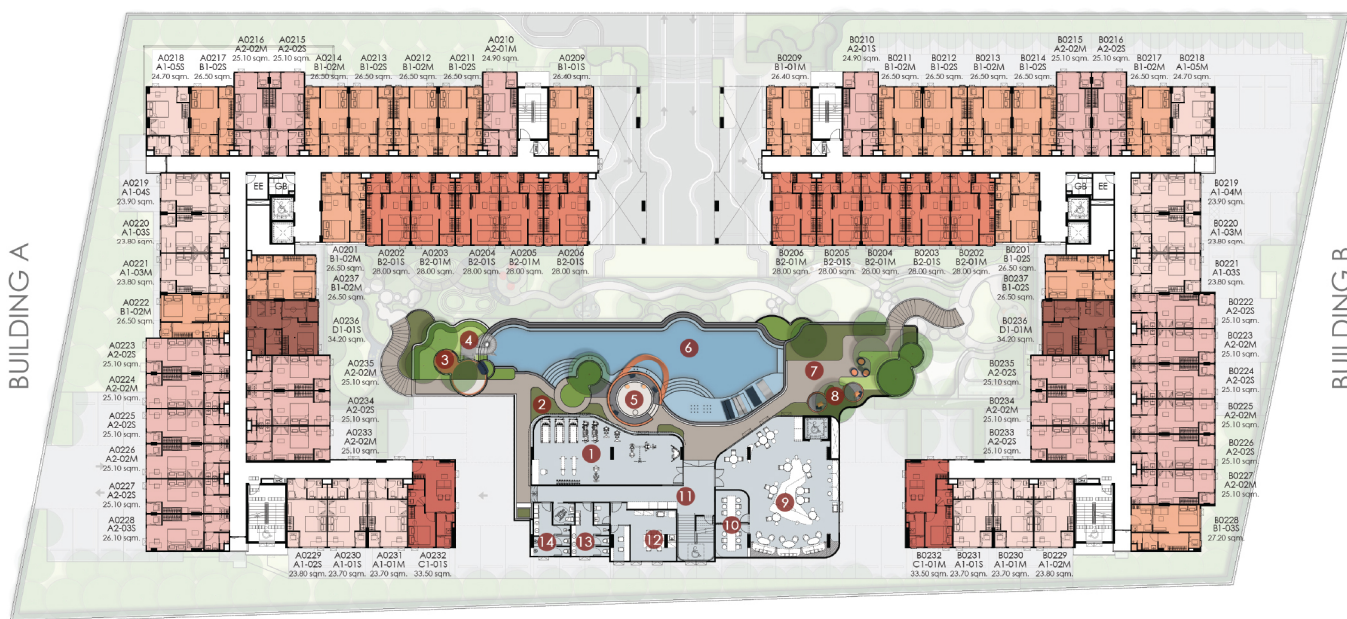

Key Plan

2 ND FLOOR PLAN

- | | | |
|-------------------|-----------------------------|------------------------------------|
| 1. FITNESS | 6. SWIMMING POOL | 11. VENDING MACHINE & SMART LOCKER |
| 2. GARDEN | 7. RELAX CORNER | 12. JURISTIC |
| 3. OUTDOOR SHOWER | 8. HONEYMOON LOUNGE | 13. WOMEN TOILET & LOCKER |
| 4. POOL SLIDE | 9. LOBBY & CO-WORKING SPACE | 14. MEN TOILET & LOCKER |
| 5. POOL BAR | 10. MEETING ROOM | |



Key Plan

3 RD FLOOR PLAN

- | | |
|---------------------------|---------------------------|
| 1. CO-KITCHEN & GAME ZONE | 5. OUTDOOR THEATER |
| 2. MUSIC ROOM | 6. OUTDOOR DINING AND BBQ |
| 3. DANCE ROOM | 7. SKY BAR AREA |
| 4. KARAOKE ROOM | |



หนึ่งเดียว สระว่ายน้ำใหญ่กว่า 28 เมตร



อยู่เองก็ดี ปล่อยเช่าก็ตอบโจทย์



เฟอร์นิเจอร์ครบทั้งห้อง



คุ้มกว่า! เป็นเจ้าของง่าย ๆ พร้อมย้ายเข้าได้ทันที



ลงทะเบียนเลย!



จัดทำและจัดโครงการ เคพี เอ็นวีเอส ภูเก็ต โครงการ บริษัท ไบโอสตี จำกัด ที่ตั้งสำนักงาน เลขที่ 18 ซอยธาราอินตรา 5 แยก 23 ซอยบรู๊กลีย์ ภูเก็ตพัฒนาการ 10220 ภูเก็ตทะเบียน 50,000,000.00 บาท (ชำระเป็นจำนวน) ประธานจำหน่ายบริหาร นายกรเกียรติ วัฒนาพรวิทย์ โครงการ เคพี เอ็นวีเอส ภูเก็ต เป็นอาคารชุดพักอาศัยอยู่ 8 ชั้น หอพักอาศัยจำนวน 514 ห้อง จำนวน 2 อาคาร และอาคารในสูง 3 ชั้น จำนวน 1 อาคาร ที่โครงการด้านคลองท่า อ่าวกอกลงหลวง จังหวัดภูเก็ตมี 10900 ตั้งอยู่บนโฉนดที่ดิน เลขที่ 218333, 82392 เนื้อที่ 4 - 0 - 0 18 และโฉนดเช่าอาคารเลขที่ 5/2667 เนื้อที่ 18 ตุลาคม 2567 ทางโครงการมีภาระผูกพันกับ ธนาคาร กรุงไทย จำกัด (มหาชน) ผู้ซึ่งจะส่งเงินค้ำประกันค้ำประกัน และค่าใช้จ่ายอื่นกลางตามที่กำหนดไว้ในหนังสือชี้แจงเอกสารชุด ภาพถ่ายเป็นภาพเพื่อการโฆษณาเท่านั้น ทางโครงการขอเสนอสิทธิในการเปลี่ยนแปลงรูปแบบ และขนาดพื้นที่ห้องเพื่อให้เกิดความเหมาะสม โดยไม่ต้องแจ้งให้ทราบล่วงหน้า



02 | 68 0000 | assetwise.co.th

